

Os desafios da criação do Internacional Office do Centro Paula Souza

- Session Moderator's Name, Session Moderator's Institution
- Marta Iglesias, Centro Paula Souza
- Camila Bueno, Centro Paula Souza

Quem somos

O Centro Estadual de Educação Tecnológica Paula Souza (CEETEPS) é uma autarquia do Governo do Estado de São Paulo, vinculada à Secretaria de Desenvolvimento Econômico. **Presente em aproximadamente 300 municípios**, a instituição administra:

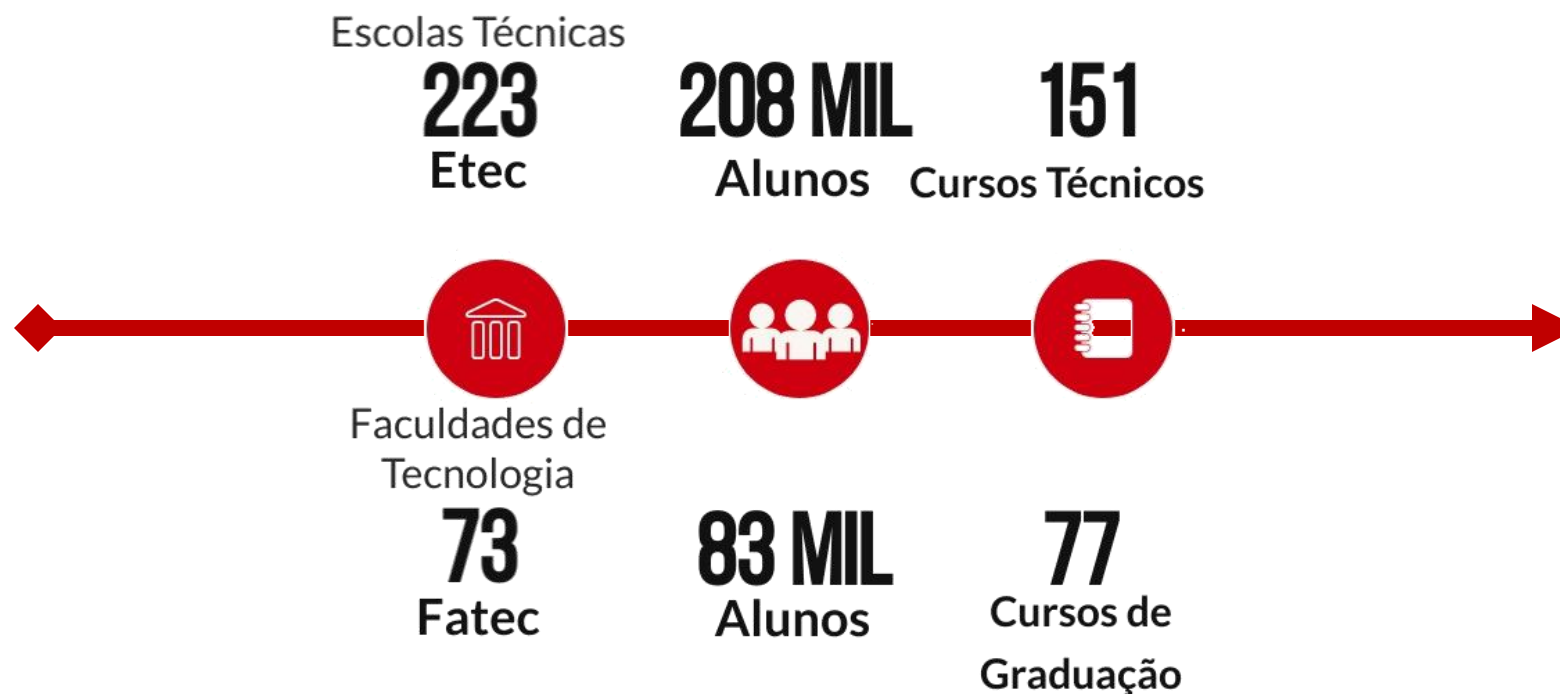

Etecs e Fatecs por Região Administrativa

Os números dentro do mapa indicam a quantidade de unidades no município, criadas até fevereiro de 2019

223 Etecs	73 Fatecs
165 municípios	67 municípios

A criação de legislação para a Internacionalização

- Criação da Assessoria de Relações Internacionais (ARInter) em julho/2016.
- Proposta de formalização da ARInter na estrutura organizacional CPS
- Elaboração e publicação da **DELIBERAÇÃO CEETEPS - 37, de 10/8/2017** que instituiu o Programa de Mobilidade Acadêmica Internacional saída e entrada de alunos e docentes
- Elaboração de normativas de entrada e saída de alunos
- Elaboração de deliberação e projeto para auxílio de projetos de internacionalização
- Ante projeto de lei para bolsa auxílio para alunos
- Elaboração de Regimento Interno

O caso da ARInter - CPS, distingue –se de outros Internacional Offices, pelo fato de que a equipe teve que se dedicar à criação de legislação para promover a internacionalização da instituição.

Justificava para a solicitação de bolsa

- A falta de recursos que permitam a manutenção do aluno na instituição estrangeira, influencia diretamente na desistência do programa ProMAIPS.
- Para tanto, a ARInter se dedicou na elaboração de projeto de lei para a concessão de bolsa ao mérito estudantil. O projeto submetido em 2017, foi devolvido no final de 2018 com observações sobre o orçamento e reapresentado após adequações à Assembleia Legislativa do São Paulo.

Inscritos

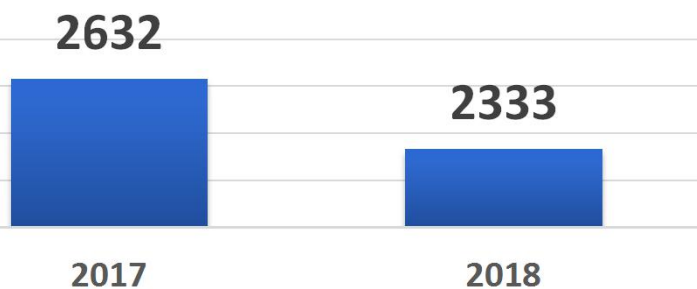

Desistentes

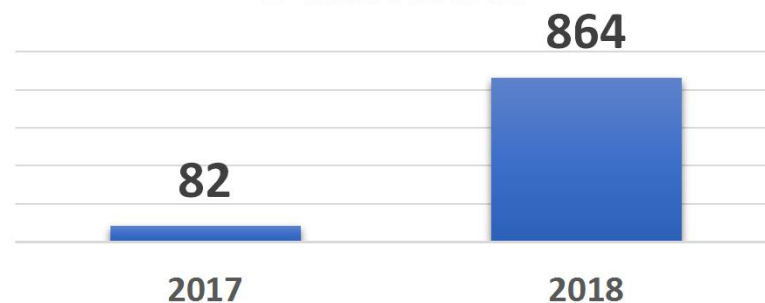

Alunos em intercâmbio

A criação de políticas linguísticas

- Elaboração e publicação da **Portaria** CEETEPS-GDS 2338, de 30/10/2018 que institui a Política Linguística Institucional CPS.
- Diretrizes sobre as línguas na instituição, defesa do poliguísmo.

A timidez da internacionalização da educação profissional

- A internacionalização das IES recebeu grande incentivo por meio de políticas criadas nas últimas décadas do século XX
- As instituições dedicadas à educação profissional superior, normalmente não são atendidas pelos programas de incentivo à internacionalização das IES.
- Embora, o relatório da UNESCO de 2015, assinale a importância da educação profissional superior e a sua internacionalização, há muito para ser feito

Gestão da ARInter

A importância do Plano de Metas

- Desde a criação da ARInter optou-se pela gestão de projetos, baseado no estabelecimento de Plano de Metas.
- As metas são criadas com base nas demandas da instituição.
- Os projetos são desenvolvidos em consonância com as metas anuais.
- Ao final de cada semestre é necessário entregar relatórios que apresentem os resultados alcançados. O cumprimento das metas está atrelado a renovação do projeto.
- Com o intuito de otimizar a organização da área no alcance de resultados levou a criação dos núcleos.

O estabelecimento de metas permite mensurar os dados da área e criar indicadores com o objetivo de fortalecer a internacionalização do CPS

Núcleos ARInter

Sistema Integrado para Planejamento e execução de Projetos

Código	Título	Data de Envio - Análise
603/19	Coordenar as atividades referentes ao acordo estabelecido com a ACT	22/03/2019

Sistema Integrado para Planejamento e execução de Projetos - cadastro

SIPEP - Sistema Integrado para Planejamento e Execução de Projetos

Abertura de Pré-Projeto

▶▶ Prosseguir

Informe a meta para o seu pré-projeto:

Plano de Meta: Escolha o Plano de Metas

Objetivo: Escolha o Objetivo

Grupo de Projetos: Escolha o Grupo de Projetos

Meta: Escolha a Meta

Projetos baseados no plano de metas

SIPEP - Sistema Integrado para Planejamento e Execução de Projetos

Solicitação de Pré-Projeto

Enviar para análise Cancelar Salvar Rascunho

O pré-projeto está em elaboração, para ser analisado ele deverá ser "Enviado para Análise"

Início	Justificativa / Metodologia	Abrangência	Custo Previsto	HAE	Resultado	Atividades
--------	-----------------------------	-------------	----------------	-----	-----------	------------

Autor: Carine Gonçalves Batista

Código do Pré-Projeto: 667/19

No pré-projeto são informados todos os dados de projetos, para submeter à aprovação. Inclusive necessidade de Capacitação

Sistema Integrado para Planejamento e execução de Projetos – Portal do participante

Parceria	Código	Evento	Período de Inscrição	Período do Evento	Ação
	1.2.01.49	METODOLOGIAS ATIVAS NO ENSINO SUPERIOR: CONSTRUÇÃO DE ITINERÁRIOS	19/02/2019 A 15/04/2019	01/05/2019 A 23/09/2019	Inscrições Abertas
	1.2.01.33	A ÉTICA NIETZSCHIANA E A VIDA PROFISSIONAL NO CONTEXTO DE CRISE.	09/03/2019 A 15/04/2019	02/05/2019 A 12/07/2019	Inscrições Abertas
	1.2.01.65	JORNADA COMEMORATIVA 80 ANOS DO TÉCNICO EM NUTRIÇÃO E DIETÉTICA	14/03/2019 A 15/04/2019	12/03/2019 A 12/06/2019	Inscrições Abertas

Os projetos aprovados que necessitem de capacitação tem seus eventos cadastrados automaticamente no Portal do Participante, que é integrado ao sistema da URH, com os dados dos funcionários.

Sistema ARInter

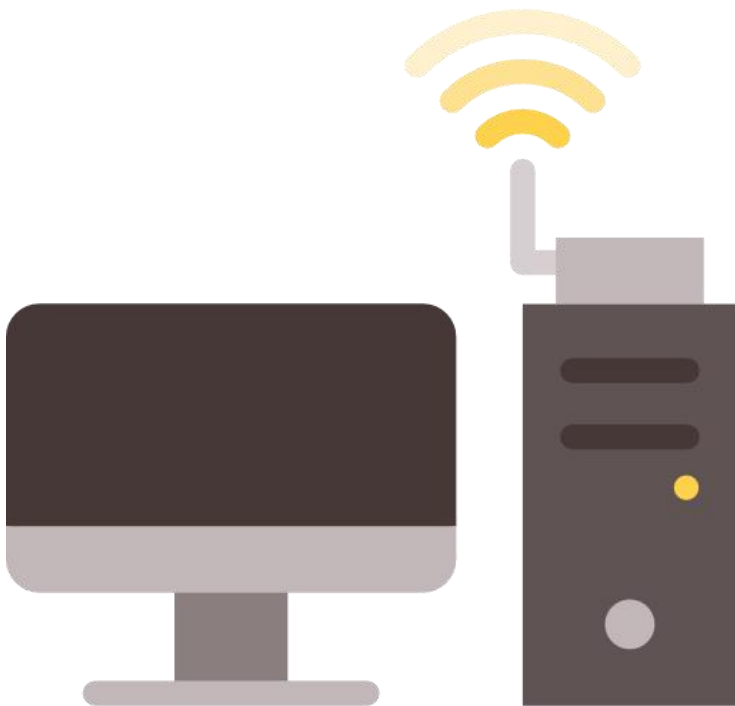

- Objetivo – suporte ao processo da Assessoria de Relações Internacionais
- Escopo –
 - Processo de Mobilidade de Alunos *outgoing* (de Lançamento de Editais até a Convocação)
 - Controle de Acordos Internacionais
 - Controle de Vagas disponíveis para o Programa de Mobilidade de Alunos
- Outros sistemas – Mapa de custo de vida em cidades com instituições parceiras e das cidades do Estado de SP

Sistema ARInter

- CPF:
- Nascimento: / /
- Tipo Unidade:
- Unidade:

A "Confirma" button is located to the right of the "Unidade" field.

Sistema ARInter - Mapa de Custos

Institucional Programas Acordos Inscrições Idiomas Contato

← Salta - custo mês: 457.00USD

nome
Salta - custo mês: 457.00USD

descrição
Alimentação
Almoço simples (bebida inclusa) no centro comercial : \$ 5,80
Big Mac no McDonalds (ou combo equivalente): \$ 4
Moradia
Apartamento (1 dormitório) no Centro da Cidade :\$ 240
Apartamento (1 dormitório) afastado do Centro: \$ 200
Internet (60 Mbps ou mais, dados ilimitados, Cabo/ADSL): \$ 23

Transporte
Bilhete - trecho (Transporte Local) \$ 0.28
Passe mensal (Preço Normal): \$ 20
Taxi - valor inicial (Tarifa normal): \$ 1

Instituição Parceira:
Universidad Católica de Salta – UCASAL
<https://www.ucasal.edu.ar/>
Universidad Nacional de Salta - UNSA
<http://www.unsa.edu.ar/web/index.php>

Notícias Recentes

- Resultado preliminar – Programa de Mobilidade Acadêmica Paula Souza – ProMAIPS
- Editais de seleção de semestre acadêmico na Saint Lawrence College
- Aberto edital para professores aplicarem capacitação no Peru
- Program for teachers to apply training in Peru
- Processo de Seleção Bolsas Santander Graduação

Notícias do Portal CPS

- Centro Paula Souza lança projeto que oferece videoaulas no YouTube
- Ex-aluno da Fatec Rio Preto cria site para encontrar palestrantes
- Termina terça prazo para solicitar

Vantagens – Sistema Arinter

- Controle Unificado dos processos
- Acompanhamento da inscrição do aluno
- Suporte para responder às dúvidas das inscrições
- Avaliação do aluno de acordo com a grade de cada curso
- Inscrição pode ser realizada pelo celular
- 17 editais de mobilidade de alunos
- + 14000 alunos realizaram inscrições
- 43 acordos internacionais ativos

Capacitação técnica- científica e a difusão cultural

Capacitação-Técnica Internacional de docentes

- A capacitação-técnica internacional tem como público alvo docentes e gestores do CPS e das instituições parceiras.
- Importância: troca de conhecimentos teóricos e práticos, partilha de experiências e vivências profissionais e culturais.
- No biênio 2017-2018 – 220 professores peruanos capacitados
- Em 2019 – 56 professores mexicanos capacitados
- E envolvidos cerca de 20 professores envolvidos nestas capacitações.

Capacitação-Técnica Internacional de docentes

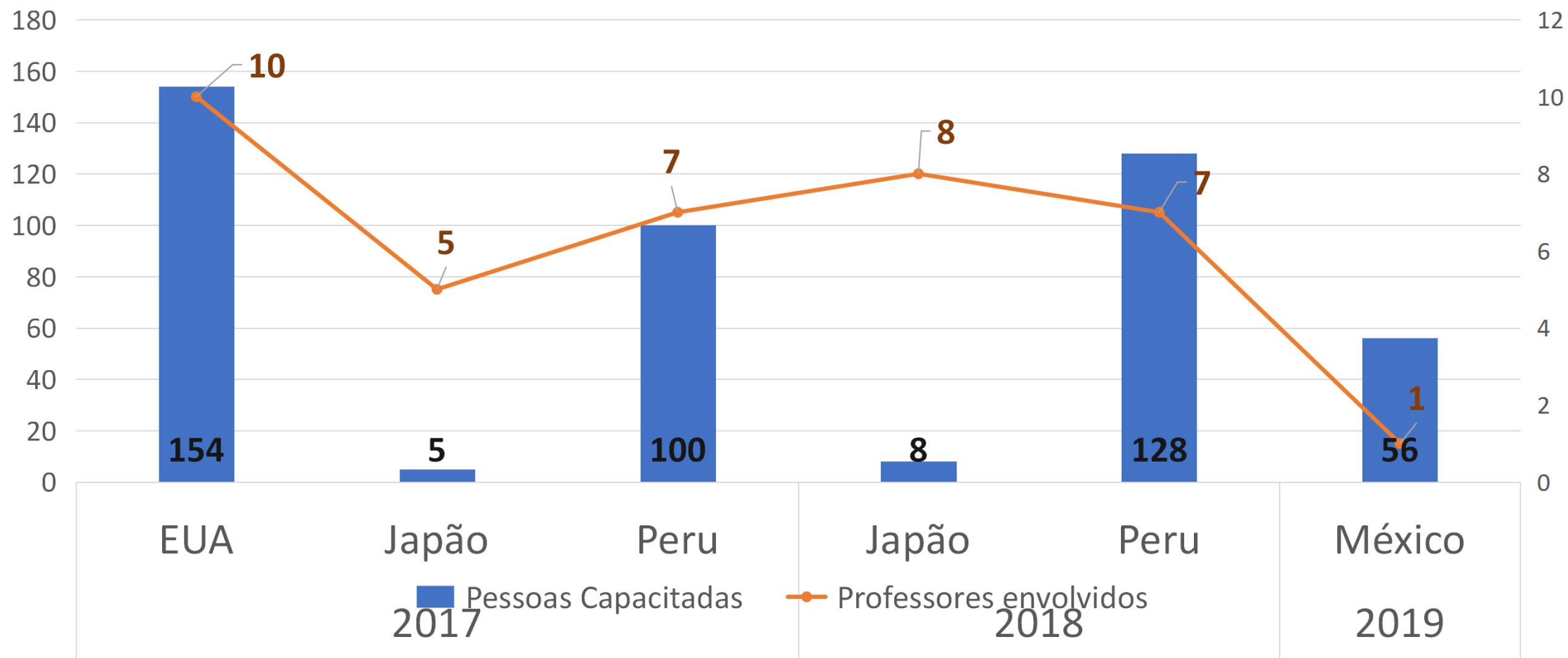

A importância da capacitação dos gestores

- O CPS acredita que a internacionalização dos gestores é uma ação capaz de promover tanto a valorização do intercâmbio dentro da instituição e garantir a troca de experiências gerenciais com renomadas instituições.
- Primeiro programa a ser realizado em 2019, com SENATI (Peru) e DUOC (Chile).

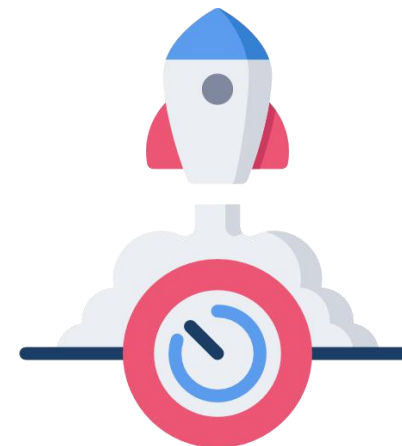

A relação com os consulados e os projetos de difusão cultural

- A relação profícua com o Consulado do México originou-se em 2017, desde então o CPS estabeleceu parcerias com outros corpos diplomáticos como do EUA, Peru, Portugal e Hungria. Exemplo:
 - a) Exposição Frida & Diego: Fragmentos. Visitantes: 330 (na Adm. Central) . Exposição itinerante por 42 unidades do CPS.
 - b) Concurso altar de Día de Muertos: total de inscritos 577 alunos. 85 professores. 150 projetos. Dois finalistas, exposição no Memorial da América Latina, no Día de Muertos.
- Importância: garante a internacionalização por meio do contato multicultural e aprofunda as ações de interdisciplinaridade.

Difusão Cultural

Etec Jandira

Fatec Jundiaí

OBRIGADA !

Centro Paula Souza – ARInter

Marta Iglesias (Assessora) – marta.iglesis@cps.sp.gov.br

Camila Bueno (Coordenadora) – camila.souza@cps.sp.gov.br